



ESKİŐEHİR TİCARET ODASI
CHAMBER OF COMMERCE

ESKİŐEHİR EKONOMİK GÖSTERGELER

Kasım 2023

İÇİNDEKİLER

- ◆ DÖVİZ KURLARI
- ◆ AYLAR BAZINDA TOPLAM İHRACAT PERFORMANSI
- ◆ İTHALAT VE İHRACAT RAKAMLARI
- ◆ KONUT SATIŐ SAYILARI
- ◆ AÇILAN VE KAPANAN İŐLEM SAYISI
- ◆ 4A KAPSAMINDA ZORUNLU SİGORTA SAYISI
- ◆ ÖDENEN ÇEKLER
- ◆ KARŐILIKSIZ İŐLEM YAPILAN ÇEKLERİN DAĞILIMI
- ◆ PROTESTO EDİLEN SENETLERİN DAĞILIMI
- ◆ MERKEZİ YÖNETİM BÜTÇE GELİR-GİDERLERİ
- ◆ İŐSİZLİK ORANLARI VE ÇALIŐAN İSTATİSTİKLERİ
- ◆ TÜFE ORANLARI



2022-2023 AYLARA GÖRE ORTALAMA DOLAR KURU (SATIŞ, TL)

	YIL	OCAK	ŞUBAT	MART	NİSAN	MAYIS	HAZİRAN	TEMMUZ	AĞUSTOS	EYLÜL	EKİM	KASIM	ARALIK
DOLAR	2022	13,54	13,65	14,59	14,71	15,65	17,00	17,42	18,03	18,31	18,60	18,62	18,67
	2023	18,79	18,86	19,00	19,34	19,72	23,11	26,47	27,02	26,99	27,85	28,64	
ORAN %		%38,77	%39,29	%30,22	%31,47	%26,00	%35,94	%51,95	%49,86	%47,40	%49,85	%53,81	

2022-2023 AYLARA GÖRE ORTALAMA EURO KURU (SATIŞ, TL)

	YIL	OCAK	ŞUBAT	MART	NİSAN	MAYIS	HAZİRAN	TEMMUZ	AĞUSTOS	EYLÜL	EKİM	KASIM	ARALIK
EURO	2022	15,34	15,47	16,08	15,96	16,56	17,99	17,80	18,29	18,16	18,28	18,95	19,74
	2023	20,23	20,23	20,33	21,19	21,46	24,99	29,26	29,65	28,87	29,41	30,9	
ORAN %		%31,87	%30,76	%26,43	%32,76	%29,58	%38,91	%64,38	%62,11	%58,97	%60,89	%63,06	

Merkez bankası verilerine göre dolar satış fiyatları 2023 yılında en yüksek oranda %53,18 artış göstermiştir.

*Türkiye Cumhuriyet Merkez Bankası(TCMB), Aylara göre Dolar,Euro Fiyatları(Satış) İstatistikleri,
https://evds2.tcmb.gov.tr/index.php?/evds/serieMarket/#collapse_2 , Erişim Tarihi: 04.12.2023

**ESKİŞEHİR'DE İHRACATÇI FİRMALARIN
2021-2022-2023 YILLARI TÜM AYLAR BAZINDA
TOPLAM İHRACAT PERFORMANSI (BİN \$)**

YIL	2021	2022	2023
OCAK	77.884,81	92.283,69	105.040,42
ŞUBAT	82.605,24	97.766,74	112.789,05
MART	92.601,29	107.260,37	125.495,67
NİSAN	93.939,81	118.297,79	107.157,28
MAYIS	88.973,57	86.341,94	124.883,34
HAZİRAN	105.487,74	118.372,62	117.929,27
TEMMUZ	80.428,05	89.453,45	99.591
AĞUSTOS	93.637,34	106.043,17	131.793
EYLÜL	107.494,32	118.118,87	128.455,59
EKİM	100.537,62	111.084,77	128.677,57
KASIM	113.189,27	123.917,67	134.039,84
ARALIK	128.572,77	127.006,87	
KÜMÜLATİF	1.165.351,84	1.295.947,95	1.313.639,69

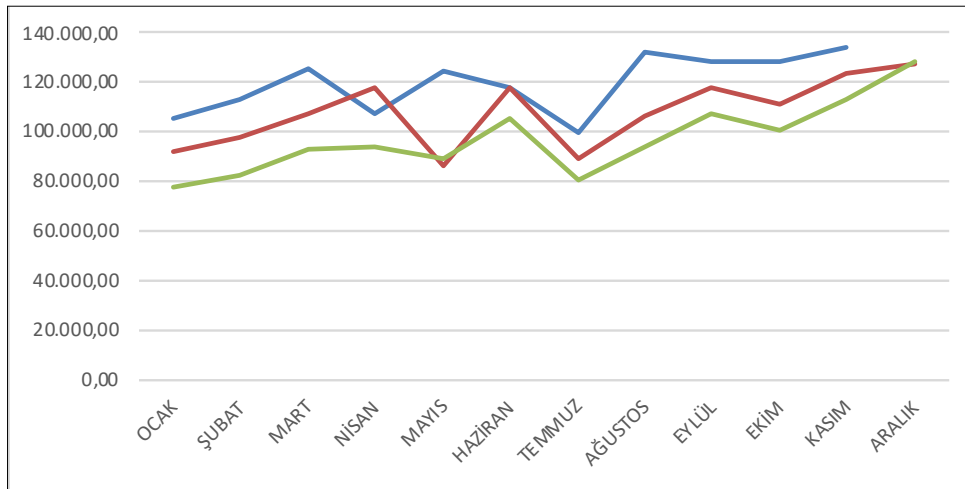

*Türkiye İhracatçılar Meclisi(TİM), Eskişehir'de İhracatçı Firmaların 2021-2022-2023 Yılları Toplam Performansı İstatistikleri, <https://tim.org.tr/tr/ihracat-rakamlari> Erişim Tarihi: 04.12.2023

2022-2023 YILLARI ESKİŞEHİR İTHALAT VE İHRACAT RAKAMLARI (BİN \$)

YIL	TUTAR		ADET	
	2022	2023	2022	2023
BİN \$	İHRACAT	İHRACAT	İTHALAT	İTHALAT
OCAK	92.804	106.483	80.155	84.688
ŞUBAT	98.926	112.394	93.960	89.535
MART	108.935	125.624	108.791	103.909
NİSAN	118.270	107.290	99.962	88.087
MAYIS	88.391	125.205	85.833	98.353
HAZİRAN	117.241	119.443	80.819	79.315
TEMMUZ	88.925	99.591	76.564	103.148
AĞUSTOS	106.932	131.793	87.859	102.842
EYLÜL	118.380	131.718	85.955	90.179
EKİM	111.475	128.953	80.061	109.030
KASIM	126.261		90.148	
ARALIK	128.742		89.166	
TOPLAM	* 1.050.279	*1.188.496	*879.961	* 949.086

* Toplam verileri ilk 10 aylıktır.

TÜİK verilerine göre Eskişehir'de 2023 ithalat rakamlarına göre 2023 yılının en yüksek ithalatı 109.030 ile Ekim ayında gerçekleşmiştir.

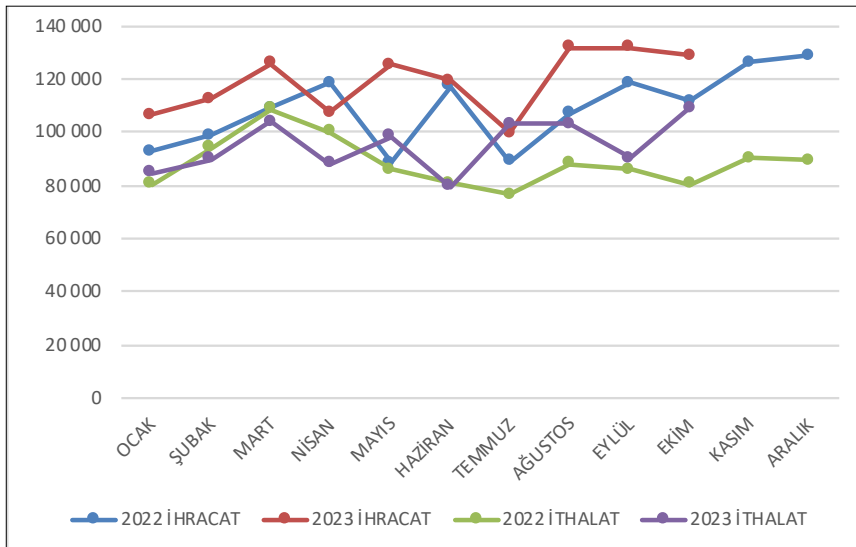

* Türkiye İstatistik Kurumu(TÜİK), 2022-2023 Yılları Eskişehir İli İthalat ve İhracat İstatistikleri, <https://data.tuik.gov.tr> , Erişim Tarihi: 04.12.2023

2013-2023 YILLARI ARASI ESKİŞEHİR KONUT SATIŞ SAYILARI (ADET)

	OCAK	ŞUBAT	MART	NİSAN	MAYIS	HAZİRAN	TEMMUZ	AĞUSTOS	EYLÜL	EKİM	KASIM	ARALIK	TOPLAM	TÜRKİYE TOPLAMI	%
2013	1625	1542	1708	1658	1837	1673	2047	1761	2059	1350	1797	2235	*17 260	1.157.190	5,43
2014	1509	1347	1386	1350	1465	1591	1561	1824	2165	1530	1875	2318	*15 728	1.165.381	5,85
2015	1595	1669	1803	1965	1854	1725	1704	2145	1635	1784	1870	2485	*17 879	1.289.320	5,79
2016	1432	1585	2014	1779	1763	1922	1446	2015	1869	2489	2232	2405	*18 314	1.341.453	5,84
2017	1803	1884	2072	1980	1961	1704	2046	2301	2359	2191	2163	2513	*20 301	1.409.314	5,64
2018	1650	1639	1796	1764	2035	2066	2126	1854	2086	2255	1292	1891	*19 271	1.375.398	6,12
2019	1002	1070	1507	1535	1475	886	1587	1926	2290	2185	2094	2869	*15 463	1.348.729	6,6
2020	1771	1754	1632	666	747	3067	3576	2654	2838	1509	1515	1452	*20 214	1.499.316	6,46
2021	929	1194	1454	1219	819	1941	1669	2068	2070	1949	2705	3674	*15 312	1.491.856	6,87
2022	1324	1343	1885	1910	1839	2316	1627	2109	1731	1390	1 880	2955	*17 474	1.485.622	6,65
2023	1469	1286	1797	1524	2020	1283	1781	2079	1701	1401			*16 341	*993.835	*6,69

* Toplam ve oran verileri ilk 10 aylıktır.

TÜİK verilerine göre 2023 yılının Ekim ayında Eskişehir ili Türkiye Konut satış sayısının %6,69'unu karşılamaktadır.

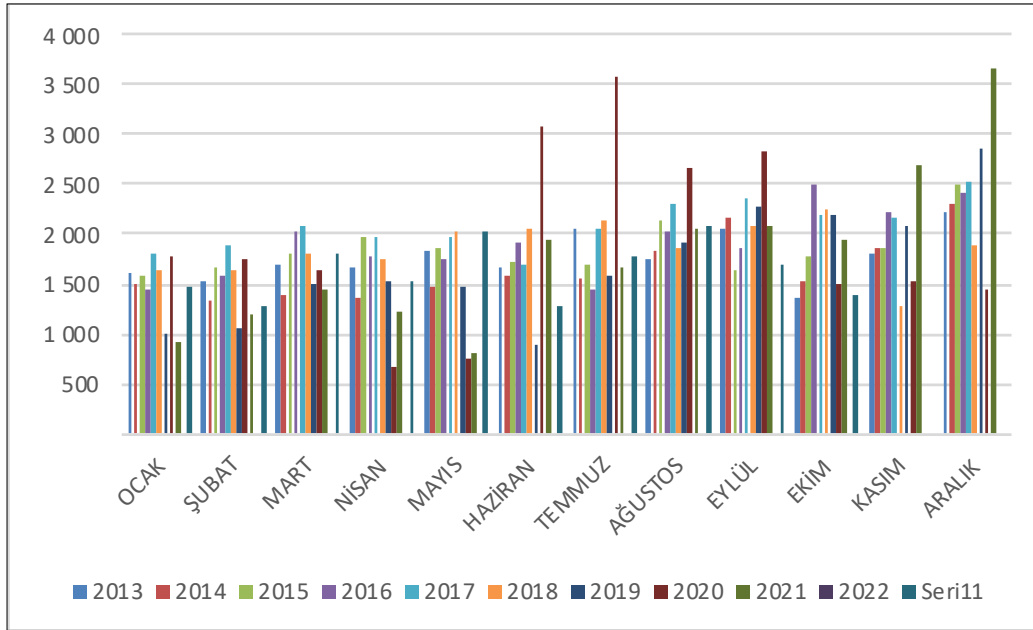

* Türkiye İstatistik Kurumu (TÜİK), 2013-2023 Yılları Arası Eskişehir İli Konut Satış İstatistikleri, <https://data.tuik.gov.tr> , Erişim Tarihi: 04.12.2023

ESKİŞEHİR TİCARET SİCİLE GÖRE YENİ KAYITLAR

	Ocak	Şubat	Mart	Nisan	Mayıs	Haziran	Temmuz	Ağustos	Eylül	Ekim	Kasım	Aralık	Toplam
2021	160	119	149	104	83	114	117	134	126	140	149	149	*1395
2022	126	128	130	129	103	162	113	131	136	147	121	226	*1426
2023	150	111	146	125	119	143	128	133	120	158	150		*1483

ESKİŞEHİR TİCARET SİCİLE GÖRE KAPANAN KAYITLAR

	Ocak	Şubat	Mart	Nisan	Mayıs	Haziran	Temmuz	Ağustos	Eylül	Ekim	Kasım	Aralık	Toplam
2021	81	49	242	269	22	59	38	53	60	60	62	305	*995
2022	66	370	76	54	62	184	37	75	69	50	108	126	*1151
2023	68	39	40	357	72	76	67	49	48	63	63		*942

* Toplam veriler, her yılın 11 ayını kapsamaktadır.

2023 yılında Kasım ayında açılan firma sayısı 150 olup kapanış yapan firma sayısı 63 olarak kaydedilmiştir.

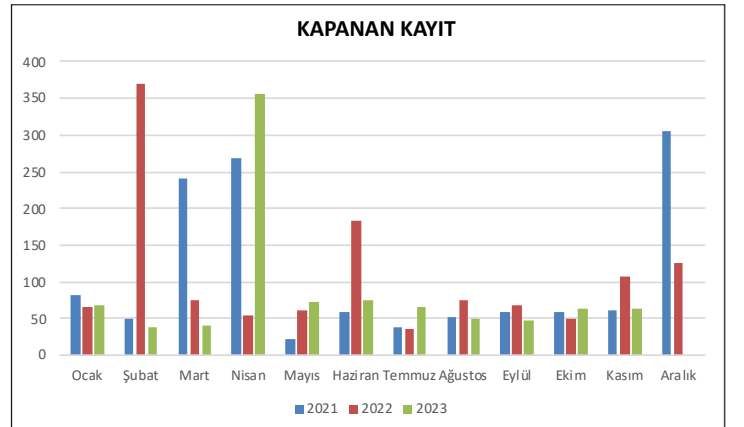
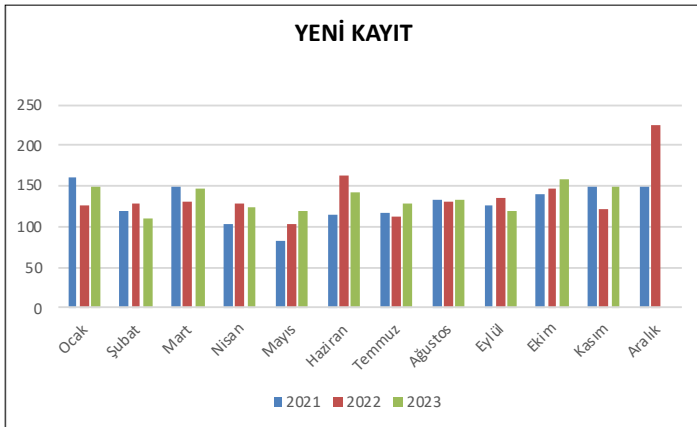

* Eskişehir Ticaret Sicil Müdürlüğü, Eskişehir Ticaret Siciline Göre Yeni ve Kapanan Kayıt İstatistikleri,
Erişim Tarihi: 04.12.2023



ESKİŞEHİR İLİ 4A KAPSAMINDA ZORUNLU SİGORTALI SAYISI

YIL	2022		2023		ESKİŞEHİR	
İL	ESKİŞEHİR	TÜRKİYE	ESKİŞEHİR	TÜRKİYE	BİR ÖNCEKİ AYA GÖRE DEĞİŞİM %	BİR ÖNCEKİ YILIN AYNI AYINA GÖRE DEĞİŞİM %
OCAK	206.021	18.142.249	225.385	18.908.384	(-)%1,90	9,40%
ŞUBAT	205.371	18.274.345	223.098	19.199.234	(-)%1,01	8,63%
MART	210.913	18.542.784	227.853	19.255.824	2,13%	8,03%
NİSAN	211.496	18.680.156	211.721	18.397.905	(-)%7,08	0,11%
MAYIS	214.672	18.928.664	213.474	18.284.704	0,83	(-),56
HAZİRAN	218.140	19.266.267	213.926	18.556.237	0,21	(-),93
TEMMUZ	214.543	18.540.666	212.570	18.118.195	(-),63	(-),92
AĞUSTOS	219.706	18.921.174	210.756	18.188.871	(-)%0,85	(-)%4,07
EYLÜL	222.902	19.727.262	213.139	18.815.210	%1,13	(-)%4,38
EKİM	224.243	19.791.249				
KASIM	225.600	19.747.856				
ARALIK	229.740	19.814.531				
TOPLAM	*1.923.764	*169.023.567	*1.951.922	*167.724.564		

* Toplam veriler, her yılın 9 ayını kapsamaktadır.

*Sosyal Güvenlik Kurumu(SGK), Eskişehir İli 4A Kapsamında Zorunlu Sigortalı İstatistiği,
<https://veri.sgk.gov.tr/> , Erişim Tarihi: 04.12.2023

ESKİŞEHİR ÖDENEN ÇEKLER 2022-2023 (BİN TL)

YIL	TUTAR (BİN TL)		ORAN	ADET		ORAN
	2022	2023		2022	2023	
İLLER SIRALAMASI (NİSAN)	24	23		24	23	
OCAK	928.559	2.047.995	120,55%	12.304	16.049	30,43%
ŞUBAT	900.240	1.575.743	75,03%	12.110	11.669	(-)3,64%
MART	1.017.915	1.763.339	73,23%	13.037	12.676	(-)2,76%
NİSAN	738.032	1.239.245	67,91%	7.447	7.100	(-)4,65%
MAYIS	1.387.460	2.496.324	79,90%	17.145	16.963	(-)1,06%
HAZİRAN	1.202.604	1.259.072	4,69%	12.627	7.080	(-)43,92%
TEMMUZ	870.436	2.959.562	240%	7.657	17.789	132,32%
AĞUSTOS	1.831.876	2.380.328	29,93%	18.143	12.684	(-)30,08%
EYLÜL	1.405.023	1.732.013	23,27%	13.165	8.669	(-)34,15%
EKİM	1.494.033	3.301.684	120,99%	13.051	17.869	36,92%
KASIM	1.563.490			12.864		
ARALIK	1.461.966			10.311		
TOPLAM	*11.776.179	*20.755.306	*76,25%	*126.686	*128.548	*%1,47

* Toplam ve oran verileri ilk 10 aylıktır.

Türkiye Bankalar Birliği verilerine göre Eskişehir ilinde ödenen çek tutarı 2022 yılı Ekim ayında 1.494,033 TL iken 2023 yılı Ekim ayında %120,99 artış gösterip 3.301,684 TL olmuştur.

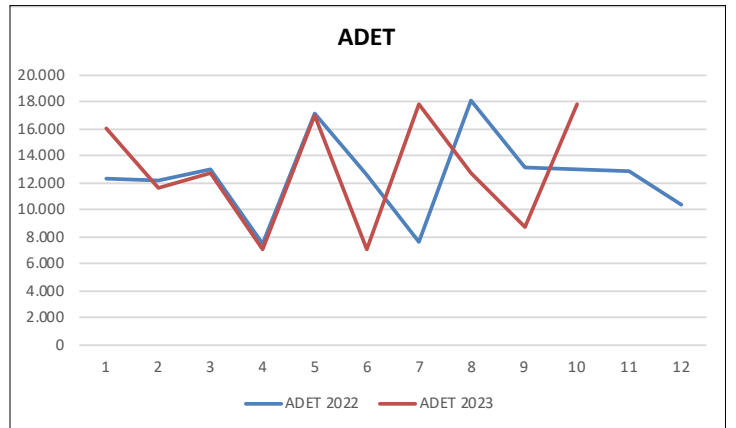
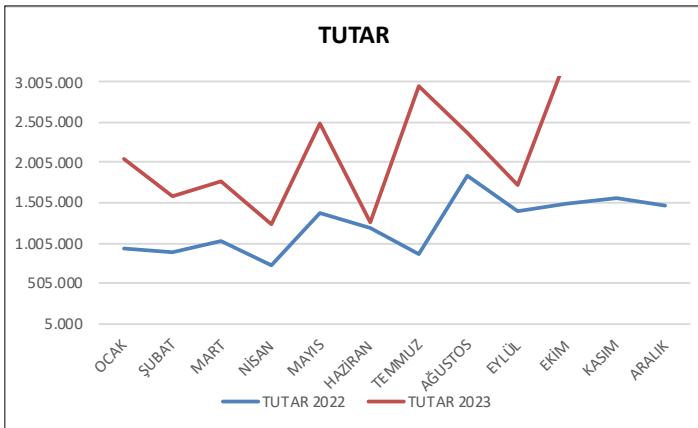

*Türkiye Bankalar Birliği(TBB), Eskişehir İli Ödenen Çekler(Bin TL) İstatistiği,
<https://verisistemi.tbb.org.tr/> , Erişim Tarihi: 04.12.2023

2022-2023 YILLARI İÇİNDE ESKİŞEHİR KARŞILIKSIZ ÇEK İŞLEMİ YAPILAN ÇEKLERİN DAĞILIMI (ADET-TUTAR)

YIL	TUTAR (BİN TL)		ORAN	ADET		ORAN
	2022	2023		2022	2023	
İLLER SIRALAMASI (MAYIS)	25	28		28	31	
OCAK	11.610	22.453	93,39 %	121	99	(-)53,56 %
ŞUBAT	8.056	14.490	79,86 %	85	52	(-)38,8 %
MART	6.295	29.943	375,66 %	57	67	17,50 %
NİSAN	3.519	10.804	207,01 %	26	50	92,30 %
MAYIS	7.708	11.837	53,56 %	78	46	(-)41 %
HAZİRAN	6.936	8.320	19,95 %	64	19	(-)70,31%
TEMMUZ	17.685	25.915	46,53 %	90	99	9,99%
AĞUSTOS	19.855	19.983	0,64 %	135	70	(-)48,14%
EYLÜL	8.659	21.928	153,24%	54	46	(-)14,81
EKİM	10.918			49		
KASIM	7.958			45		
ARALIK	23.440			58		
TOPLAM	*101.242	*187.061	*84,77%	*759	*599	*(-)21,08%

* Toplam ve oran verileri ilk 10 aylıktır.

Türkiye Bankalar Birliği verilerine göre Eskişehir ilinde karşılıksız çek işlemi tutarı 2022 yılı Ekim ayında 10.918 TL(BİN) iken 2023 yılı Ekim ayında %95,90 artış gösterip 21.388 TL(BİN) olmuştur.

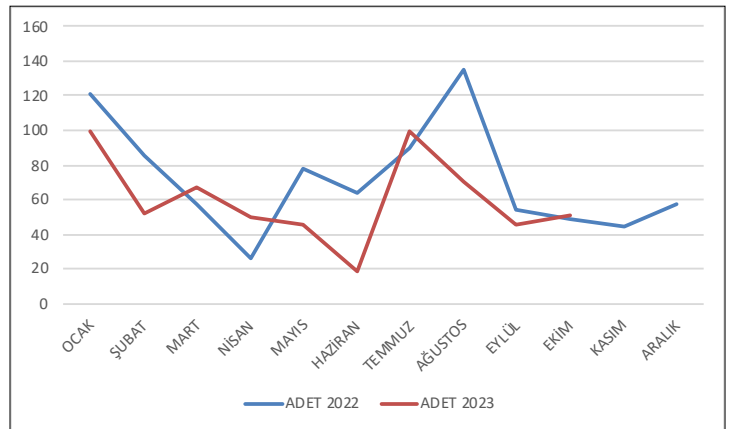
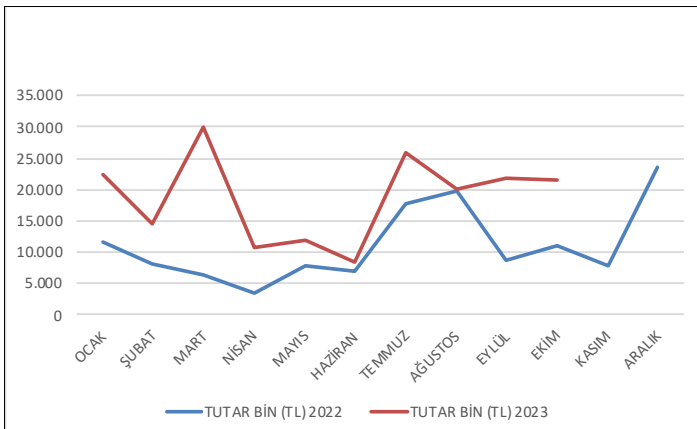

*Türkiye Bankalar Birliği(TBB),Eskişehir İli Karşılıksız Çek İşlemi İstatistiği,
<https://verisistemi.tbb.org.tr/> , Erişim Tarihi: 04.12.2023

2022-2023 YILLARI İÇİNDE ESKİŞEHİR PROTESTO EDİLEN SENETLERİN DAĞILIMI (ADET-TUTAR)

	TUTAR (BİN TL)			ADET		
	2022	2023	ORAN	2022	2023	ORAN
İLLER SIRALAMASI (MAYIS)	32	33		29	28	
OCAK	7.550.357	11.477.671	52,01%	286	167	(-)41,60%
ŞUBAT	2.714.345	4.369.390	60,97%	179	119	(-)33,51%
MART	4.360.505	4.081.302	(-)6,4%	208	137	(-)34,13%
NİSAN	3.444.025	3.663.677	6,37%	184	124	(-)32,60%
MAYIS	3.596.551	4.873.496	35,50%	181	139	(-)23,20%
HAZİRAN	2.422.853	5.904.772	143,71%	154	119	(-)22,72%
TEMMUZ	5.865.217	9.791.743	66,94%	206	173	(-)16,01%
AĞUSTOS	5.361.239	6.852.949	27,82%	179	136	(-)24,02%
EYLÜL	8.225.649	6.211.877	(-)24,48%	199	130	(-)%34,67
EKİM	5.629.551	17.279.776	206,95%	153	130	(-)15,03
KASIM	9.787.904			169		
ARALIK	10.158.167			178		
TOPLAM	*49.170.292	*74.506.653	*51,53%	*1.929	*1.374	*%(-)28,77

* Toplam ve oran verileri ilk 10 aylıktır.

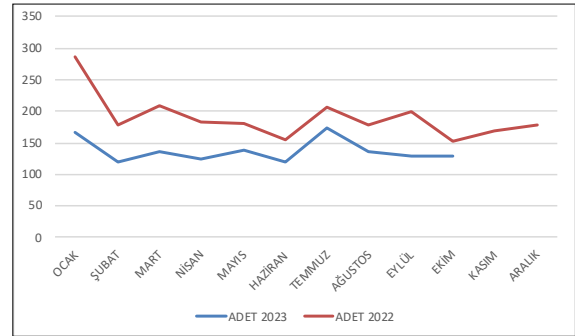
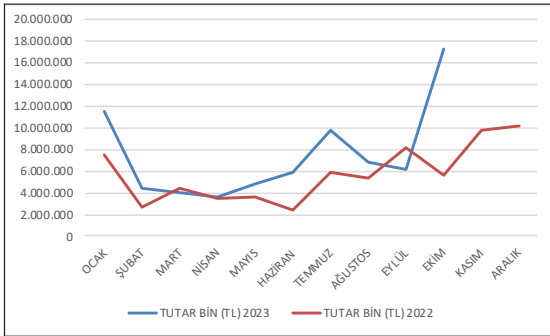

*Türkiye Bankalar Birliği(TBB),Eskişehir İli Protesto Edilen Senetlerin İstatistiği,
<https://verisistemi.tbb.org.tr/> , Erişim Tarihi: 04.12.2023



ESKİŞEHİR İLİ MERKEZİ YÖNETİM BÜTÇE GELİR-GİDER

MERKEZİ BÜTÇE GELİRLERİ (BİN TL)	2022 EKİM	2023 EKİM
MERKEZİ BÜTÇE	6.045.567,00 TL	14.117.418,00 TL
GENEL BÜTÇE	5.678.538,00 TL	13.370.766,00 TL
VERGİ GELİRLERİ	5.272.313,00 TL	12.416.985,00 TL
TEŞEBBÜS VE MÜLKİYET GELİRLERİ	112.125,00 TL	246.186,00 TL
ALINAN BAĞIŞ VE YARDIMLAR	316	289
FAİZLER,PAYLAR ve CEZALAR	272.713,00 TL	668.967,00 TL
SERMAYE GELİRLERİ	21.071,00 TL	38.338,00 TL
ALACAKLARDAN TAHSİLATLAR		
ÖZEL BÜTÇE	367.029,00 TL	746.653,00 TL
MERKEZİ YÖNETİM BÜTÇE HARCAMALARI (BİN TL)	2022 EKİM	2023 EKİM
PERSONEL GİDERLERİ	6.494.952,00 TL	14.262.157,00 TL
SOSYAL GÜVENLİK KURUMU ÖDEMELERİ	1.094.771,00 TL	2.175.659,00 TL
MAL VE HİZMET ALIMLARI	1.311.270,00 TL	2.654.307,00 TL
CARİ TRANS.	242.460,00 TL	279.470,00 TL
SERMAYE GİDERLERİ	1.656.849,00 TL	2.554.542,00 TL
SERMAYE TRANS.	50.613,00 TL	118.276,00 TL
BORÇ VERME	9.103,00 TL	14.458,00 TL
TOPLAM	10.860.018,00 TL	22.058.870,00 TL
BÜTÇE DENGESİ	4.814.451,00	7.941.452,00

*T.C. Hazine ve Maliye Bakanlığı, Eskişehir İli Merkezi Yönetim Bütçe Gelir-Gider İstatistiği,
<https://muhasebat.hmb.gov.tr/> , Erişim Tarihi: 04.12.2023

2023 İŞSİZLİK ORANLARI (15+ YAŞ)

	Ocak	Şubat	Mart	Nisan	Mayıs	Haziran	Temmuz	Ağustos	Eylül	Ekim	Kasım	Aralık
KADIN	13,6	12,8	13,9	14,0	13,0	13,2	12,9	12,6	12,3			
ERKEK	7,8	8,7	8,1	8	7,7	7,8	7,6	7,5	7,5			
TOP-LAM	9,7	10,1	10	10	9,5	9,6	9,4	9,2	8,90			

2022-2023 ÜCRETLİ ÇALIŞAN İSTATİSTİKLERİ (SANAYİ-İNŞAAT-TİCARET-HİZMETLER)

YIL	2022	2023	ORAN
OCAK	13.560.968	14.499.882	6,92%
ŞUBAT	13.614.855	14.394.584	5,72%
MART	13.862.333	14.717.209	6,16%
NİSAN	13.997.517	14.497.445	3,57%
MAYIS	14.308.991	14.892.669	4,07%
HAZİRAN	14.611.038	14.892.669	2,15%
TEMMUZ	14.531.227	15.166.088	4,36%
AĞUSTOS	14.786.761	15.289.258	3,4%
EYLÜL	14.926.919	15.374.379	3,00%
EKİM	14.891.949		
KASIM	14.833.144		
ARALIK	14.800.999		
TOPLAM	*128.200.609	*133.757.297	*%4,33

* Toplam ve oran verileri ilk 9 aylıktır.

TÜİK verilerine göre Sanayi, inşaat ve ticaret-hizmet sektörleri toplamında ücretli çalışan sayısı 2023 Eylül ayında bir önceki yılın aynı ayına göre %3,0 arttı. Ücretli çalışan sayısı bir önceki yılın aynı ayında 14 milyon 926 bin 919 kişi iken, 2023 yılı Eylül ayında 15 milyon 374 bin 379 kişi oldu.

*Türkiye İstatistik Kurumu(TÜİK), 2023 Yılı İşsizlik Oranları, 2022-2023 Ücretli Çalışan İstatistikleri(Sanayi,İnşaat,Ticaret,Hizmetler), <https://data.tuik.gov.tr/> , Erişim Tarihi: 04.12.2023

2022 EKİM-2023 EKİM TÜFE ORANLARI (12 AYLIK) YILLIK DEĞİŞİM

Yıllar	TÜFE		TÜFE		TÜFE	
	2021		2022		2023	
Aylar	Aylık	Yıllık	Aylık	Yıllık	Aylık	Yıllık
Ocak	1,68	14,97	11,1	48,69	6,65	57,68
Şubat	0,91	15,61	4,81	54,44	3,15	55,18
Mart	1,08	16,19	5,46	61,14	2,29	50,51
Nisan	1,68	17,14	7,25	69,97	2,39	43,68
Mayıs	0,89	16,59	2,98	73,5	0,04	39,59
Haziran	1,94	17,53	4,95	78,62	3,92	38,21
Temmuz	1,8	18,95	2,37	79,6	9,49	47,83
Ağustos	1,12	19,25	1,46	80,21	9,09	58,94
Eylül	1,25	19,58	3,08	83,45	4,75	61,53
Ekim	2,39	19,89	3,54	85,51	3,43	61,36
Kasım	3,51	21,31	2,88	84,39	3,28	61,98
Aralık	13,58	36,08	1,18	64,27		

Tüketici fiyat endeksi (TÜFE) yıllık %61,98, aylık %3,28 arttı.

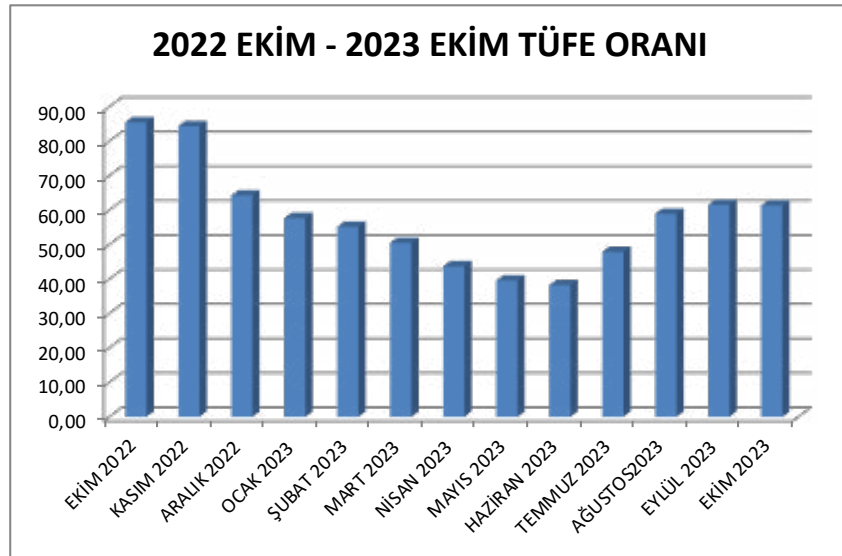

*Türkiye İstatistik Kurumu(TÜİK), 2022 Ekim - 2023 Ekim TÜFE Oranları (12 Aylık) Yıllık İstatistikleri, <https://data.tuik.gov.tr/> , Erişim Tarihi: 04.12.2023